STAR WARS®

RELATOS

En Este Número

Puzzle de Paz
Guión - Scott Beatty
Lápices - Sanford Greene
Tinta - Kris Kaufman
Color - Dan Jackson
Rótulos - Steve Dutro
Editor - Phil Amara

El Secreto de Tet Ami
Guión - Fabian Nicieza
Dibujo - Timothy II
Color y Rótulos - Michelle Madsen
Editor - Scott Allie

Supervivientes
Guión - Jim Krueger
Dibujo - Kagan McLeod
Editor - Scott Allie

Piedras
Guión - Haden Blackman
Dibujo - Michael Zulli
Color - Giulia Brusco
Rótulos - Steve Dutro

El Sith en la Sombra
Guión - Bob Harris
Dibujo - Jerome Opeña
Color - Dave Nestelle
Rótulos - Steve Dutro

Hijos de la Fuerza
Guión - Jason Hall
Dibujo - Lucas Marangon
Rótulos - Steve Dutro

Portada - Tim Bradstreet

THE WORLD OF ENDLESS
INFINITIES
STAR WARS POSSIBILITIES

Traducción
Joserael & Lord Vicious

Maquetación
Darth Klaus

DARK HORSE COMICS

STAR WARS

STAR WARS RELATOS

#13 $5.99 US $9.99 CAN

LUCAS BOOKS

STAR WARS

TALES

64 ESPECTACULARES PÁGINAS

CON MACE WINDU

Art - Lucas Marangon

Letters - Steve Dutro

Please send questions and comments to:
Star Wars Tales c/o Dark Horse Comics,
10956 SE Main Street, Milwaukie, OR 97222
or e-mail at starwars@darkhorse.com

Check out the Dark Horse Message Boards at: www.darkhorse.com/community/boards

PUZZLE DE PAZ
¿BIEN FUE, TU CONVERSACIÓN CON LOS ER'STACIANOS?
TAN BIEN COMO PODÍAMOS ESPERAR.
¿PELEADOS ELLOS SIGUEN POR EL MEGALITO?
YA NO.
DE MOMENTO. AL MENOS.
¿SU ACERTIJO RESOLVISTES?
NO, AMIGO MÍO.
LOS DEJÉ REUNIDOS PARA QUE BUSCARAN SU PROPIA SOLUCIÓN.

"ER'STACIA SE ENCUENTRA MÁS ALLÁ DEL BORDE EXTERIOR".

"LOS MISMOS ER'STACIANOS ESTÁN DIVIDIDOS EN CLANES POR SU LINAJE DESDE QUE NACEN EN LOS GRANDES ESTANQUES QUE SE FORMAN EN LOS CRÁTERES DE TODO EL PLANETA".

"PERO COMO YA SABRÁS, MI VISITA ALLÍ NO IBA A RESULTAR UN PASEO POR EL CAMPO".

CUIDADO, ERE-TRES.

"ESTABA ALLÍ PARA EVITAR UN GENOCIDIO".

QUÉ BÁRBARO.

"¿ACASO NO SOMOS LOS JEDI PACIFICADORES?

"LOS ER'STACIANOS ESTABAN DEMASIADO OCUPADOS PELEÁNDOSE ENTRE ELLOS PARA DARSE CUENTA DE MI LLEGADA".
"RÁPIDAMENTE HICE UN ALTO EL FUEGO".
"ALGUNOS NO PUDIERON SER PERSUADIDOS TAN FÁCILMENTE CON LOS ASPECTOS MENOS VISIBLES DE LA FUERZA"
VRAWWWZAAK!
"ASÍ QUE LES MOSTRÉ MI POSICIÓN CON UNA COLORIDA CLARIDAD".
"Y, LOS ER'STACIANOS QUEDARON BASTANTE IMPRESIONADOS CON MIS HABILIDADES NEGOCIADORAS".
VTOOM
AR-K-CHUK-GH!
YA AHORA QUE TENGO VUESTRA ATENCIÓN...

...SOY MACE WINDU, MAESTRO JEDI.
HE SIDO ENVIADO A SU MUNDO CON UNA URGENTE MISIÓN DIPLOMÁTICA.
ESTE CONFLICTO HA TERMINADO.
NO PONGAN A PRUEBA MI PACIENCIA...
...MI LOS LÍMITES DE MI PIEDAD.
MAESTRO JEDI... KMIK... DIFERIMOS RESPETUOSAMENTE...
...NUESTRO CONFLICTO ...K'TZIK... NO PUEDE FINALIZAR...
...HASTA QUE UN CLAN OBTENGA...
...K'TZIK... AL ÚNICO VENERABLE.

¿ESTA MATANZA ES POR UNA ESTATUA?
DE NUESTRO EXALTADO ...ATZIK... CREADOR.
DE NUESTRO ANCESTRAL ...ATZIK... DIVISOR.
ENTONCES QUIZÁS DEBERÍA DIVIDIR A VUESTRO CREADOR...
...¿Y DARLE A CADA CLAN UNA VENERABLE MITAD?
N-M-K'TK... ¡NO!
¿PERO PARA QUIÉN SERÍA SU GARRA SOLITARIA Y SU ...ATZIK... PERLA DE LA SABIDURÍA?
¿O SUS EXTREMIDADES CON SU EQUILIBRIO DE LA IRA... ...ATZIK... Y DEL PERDÓN?
ENTONCES DECIDID ENTRE LAS DOS MITADES.
...¿PERO QUIÉN MERECERÁ ...ATZIK... EL HERMOSO ROSTRO DEL CREADOR... ...ATZIK... Y SU ENCANTADORA BARBA DE BALANO?
...¿O LOS NERVUDOS SEGMENTOS QUE... ...ATZIK... QUE TRAJO DESDE EL ESTANQUE PRIMORDIAL ...ATZIK...?
¿PARA CONQUISTAR LAS TIERRAS ESPACIALES?
NUESTRO CLAN DEBE ...K'CHAK...
VTOOM

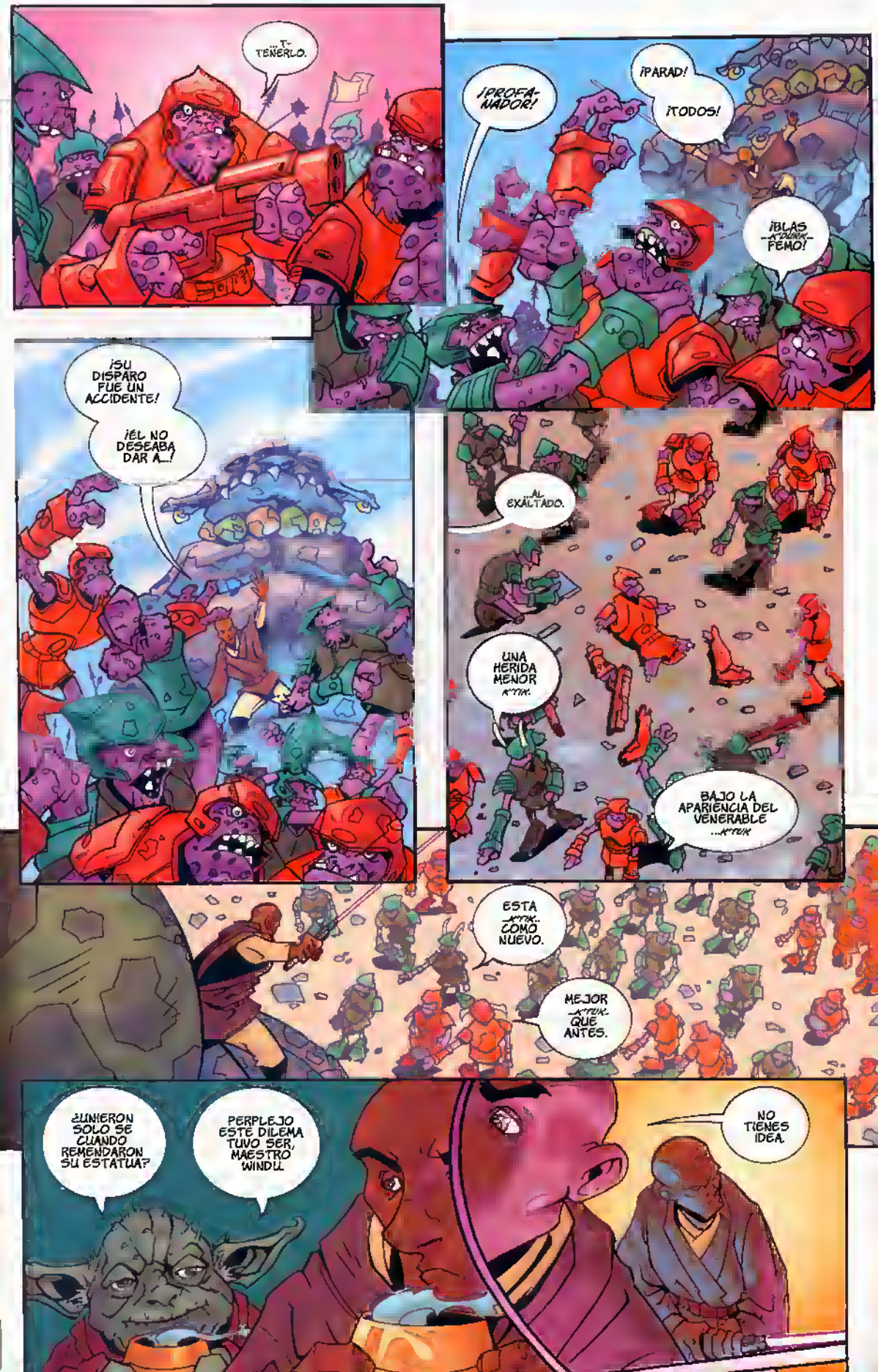
...T-TENERLO.
¡PARAD!
¡TODOS!
¡PROFA-NADOR!
¡BLAS -KTOOEK- FEMO!
¡SU DISPARO FUE UN ACCIDENTE!
¡ÉL NO DESEABA DAR A...!
...AL EXALTADO.
UNA HERIDA MENOR -KTIK.
BAJO LA APARIENCIA DEL VENERABLE ...-KTUK
ESTA -KTIK.. COMO NUEVO.
MEJOR -KTUK- QUE ANTES.
¿UNIERON SOLO SE CUANDO REMENDARON SU ESTATUA?
PERPLEJO ESTE DILEMA TUVO SER, MAESTRO WINDU.
NO TIENES IDEA.

"ALGUNOS NUDOS NO SE PUEDEN DESENREDAR SI NO ES CON UNA ESPADA".
LOS ER'STACIANOS NO PODÍAN ELEGIR UNA ÚNICA PIEZA QUE LES ASEGURARA UNA SIGNIFICATIVA COEXISTENCIA.
V-VENERABLE..
"... ASÍ QUE LES DEJÉ MIL OPCIONES PARA QUE PUDIERAN OCUPAR SU TIEMPO".
FIN

EL SECRETO DE TET-AMI
"EL SHOW DE KRUY MULAK"
"EL SHOW DE KRUY MULAK" EN DIRECTO DESDE EL TESORO ARQUEOLÓGICO TROVE DE CARTHAS.
¡¡¡INCANSABLES REPORTEROS DE TODOS LOS SISTEMAS SOLARES HAN VENIDO A DESCUBRIR EL TEMPLO DE TET-AMI!!!
¡¡¡SOY KRUUUUUUUUY MULACKS!!!
DURANTE SIGLOS, SU NOMBRE SÓLO SE HA PRONUNCIADO EN SUSURROS.

HACE CUATRO MIL AÑOS, TET-AMI, EL GUARDIÁN DEL TIEMPO...
...¡SALVÓ A LOS EJÉRCITOS DE CARTHAS DE UNA PLAGA DE BESTIAS!
¡Y AHORA, LOS ARQUEÓLOGOS ESTÁN A UNAS POCAS HORAS, DE HACER UN TÚNEL HASTA EL ENTERRADO TEMPLO ERIGIDO EN SU HONOR!
¿ENCONTRARÁN EL MISMÍSIMO CUERPO DEL FLAMANTE GUARDIÁN DEL TIEMPO?
¿O QUIZÁS EL "ORBE DEL PASAJE DEL TIEMPO" QUE PERMITIÓ A TET-AMI CONTROLAR EL TIEMPO?

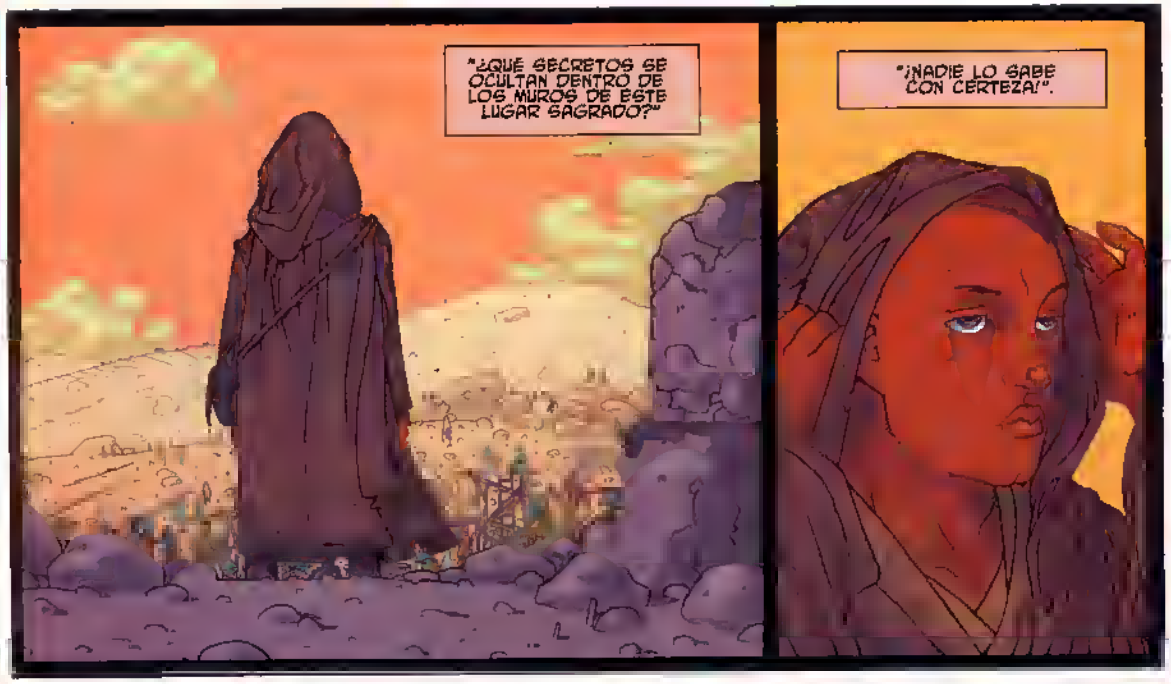
"¿QUÉ SECRETOS SE OCULTAN DENTRO DE LOS MUROS DE ESTE LUGAR SAGRADO?"
"¡NADIE LO SABE CON CERTEZA!".

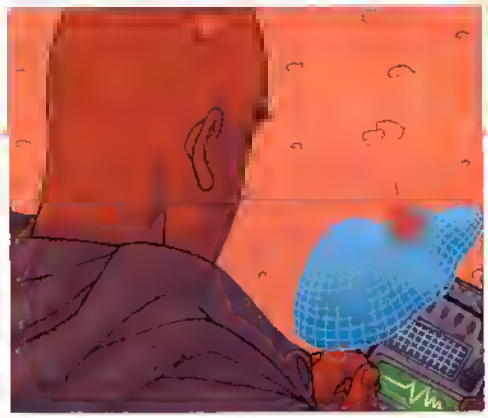

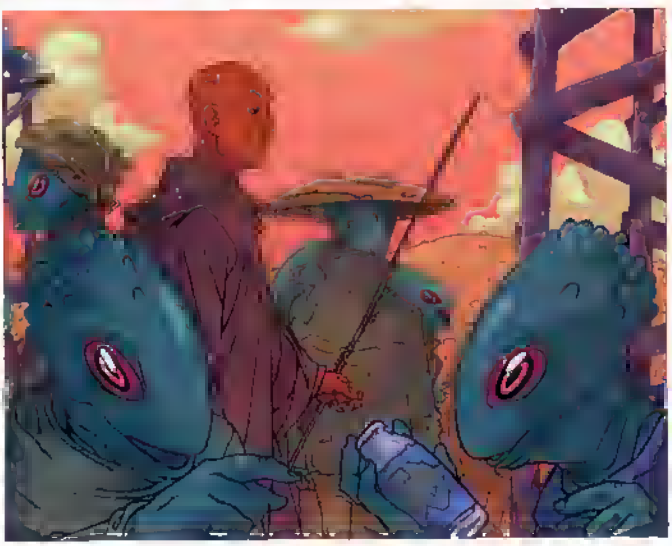

SHFF

SHUNTH

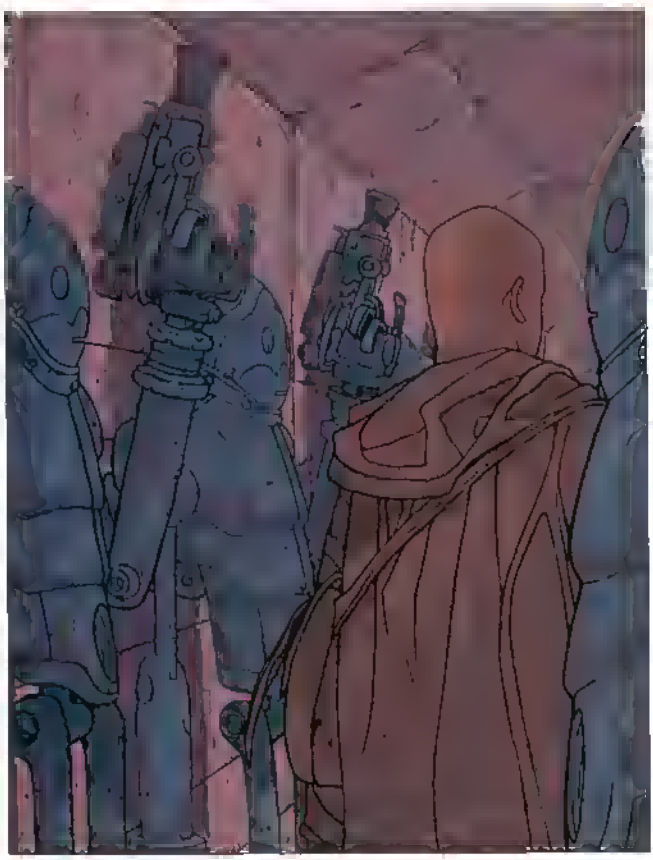

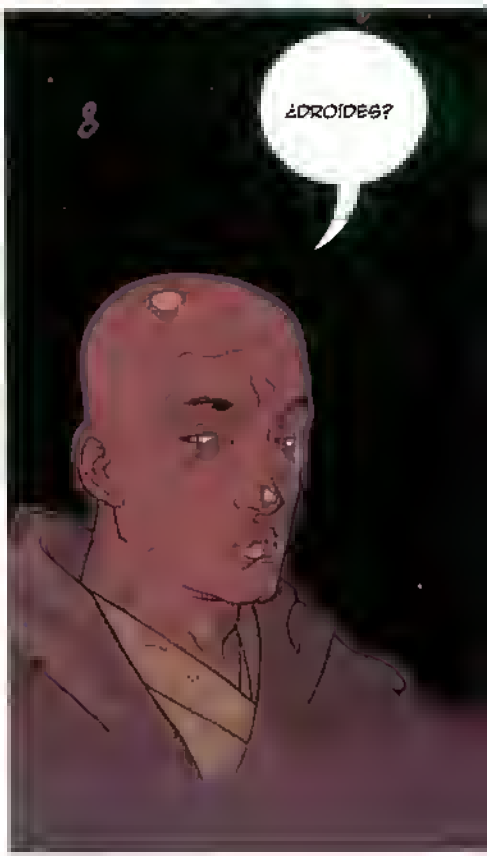
8
¿DROIDES?

THAK

SCREAMMM

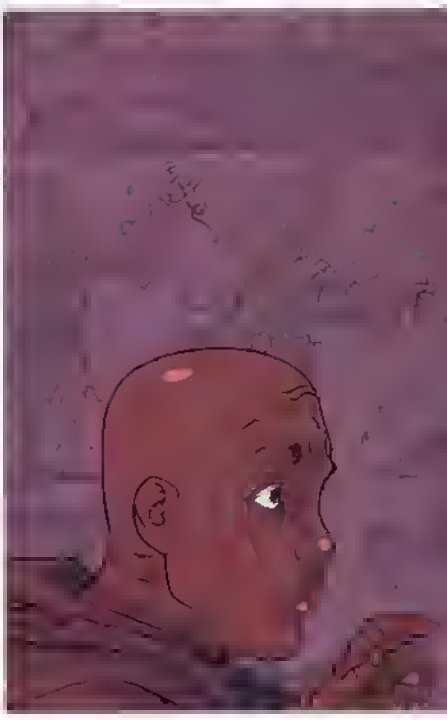

?

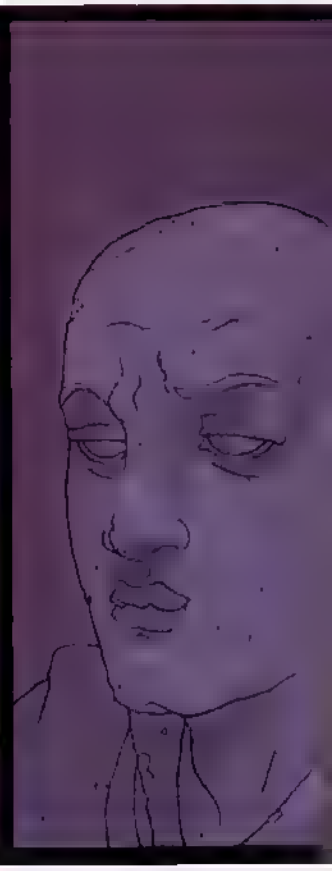

VEEP

¿QUÉ ES ESTA MAGIA?
¡HERMANOS, ESTAD ALERTA!

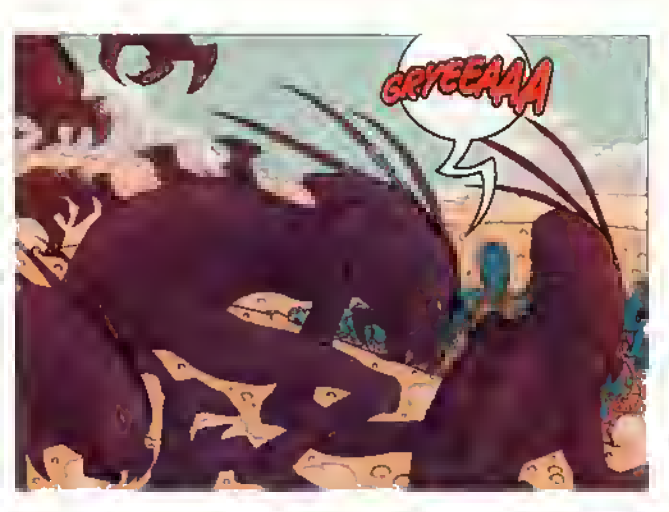
GRYEEAAA

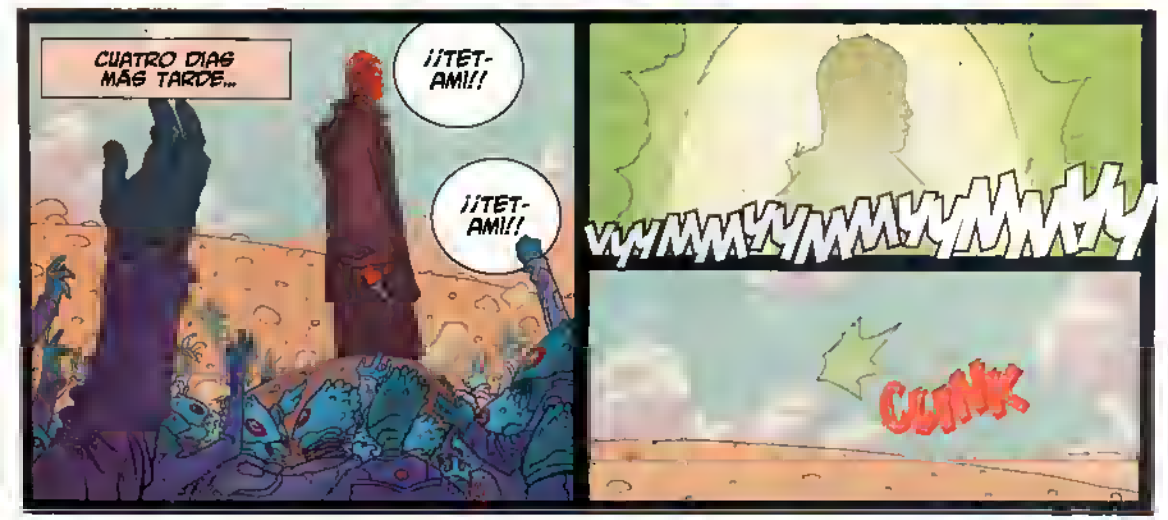
CUATRO DIAS MÁS TARDE...
¡¡TET-AMI!!
¡¡TET-AMI!!
VYYMMYYMMYYMMYY
CLINK

THUNK
THUNK
¡¡YA ESTAMOS ENTRAN-DO!!

SIGLOS HA, EL TEMPLO DE TET-AM! POR PRIMERA VEZ POR UN JEDI FUE VISITADO.

CONOCER SUS SECRETOS DEBÍAMOS. PROTEGERLOS DEBÍAMOS.
PARADOJA TEMPORAL FUE. HMM

ASÍ PUES, ¿LOS JEDI COGIERON EL ORBE DE DONDE LO PUSIERON LOS CARTHA-SIANOS.. Y ESPERARON?

HASTA QUE MACE WINDU UN JEDI FUERA.

Y SU ENERGÍA TEMPORAL EL ORBE REGENERA.
YA ENTIENDO POR QUE RAZÓN TUVE QUE DEVOLVER EL ORBE ANTES DE QUE LO DESCU-BRIERAN LOS ARQUEÓLOGOS.

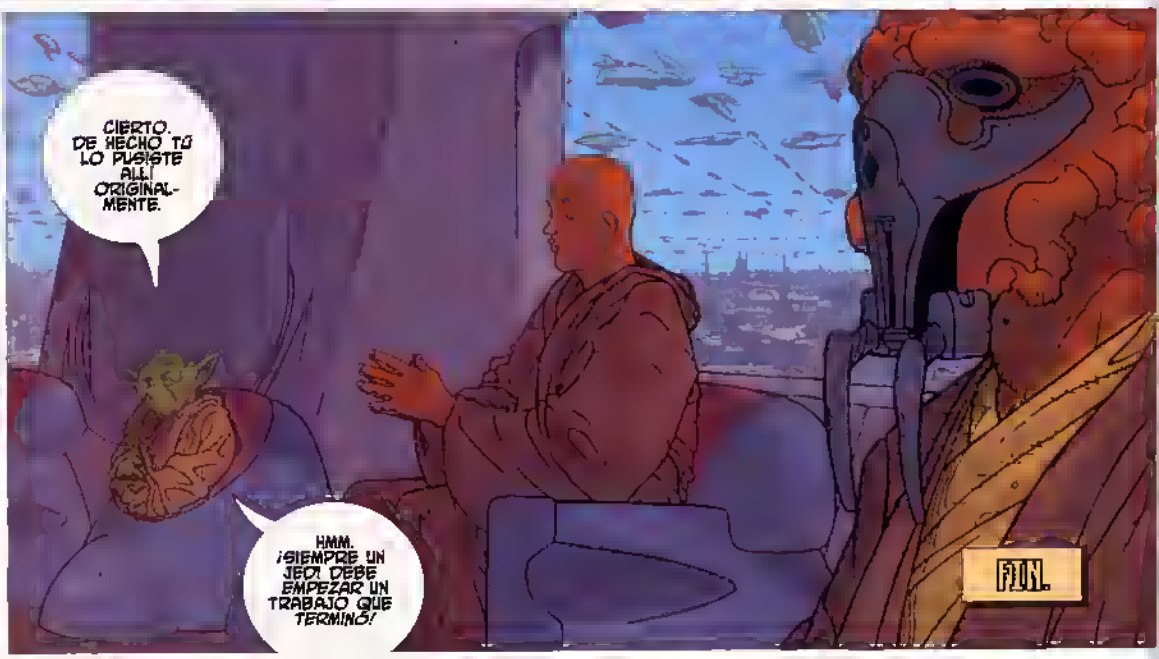
CIERTO. DE HECHO TÚ LO PUSISTE ALLÍ ORIGINAL-MENTE.
HMM. ¡SIEMPRE UN JEDI DEBE EMPEZAR UN TRABAJO QUE TERMINÓ!
FIN.

SUPERVIVIENTES
Hace mucho tiempo y muy lejos, un hombre, si tal palabra es la apropiada, de gran maldad creyó que había quedado impune por sus crímenes.
¿Le ves venir?
No sólo era un asesino. no, era algo más.
"Por supuesto que puedo verlo. me pregunto por qué está aquí. ¿no sabe quién es uda-khalid?"
" y si lo sabe, ¿cómo ha podido rastrearle hasta aquí?"
"Eso en que le convierte, ¿en un caza recompensas?"
"sabes que eso es imposible".

No puede ser tan estúpido como para continuar. para los vientos no será más que una cerilla—
El mal realizado, las vidas arrebatadas por uda-khalid, las esperas diezmadas se convirtieron en apenas cuchicheos.
Se perdieron en conversaciones educadas. largo olvidadas por la república.
"Te digo que es un cazador. uno de los caros por como viste".
"Sabes que no puede ser cierto".
Khalid nunca deja supervivientes.
ni testigos.
Khalid no firma sus actos de violencia, ni se arriesgaría a que crecieran semillas de rebelión en la sangre de los mártires.
"pero si es un cazarrecompensas, deberíamos detenerlo antes que llegara hasta Khalid".
"creo que olvidas algo".

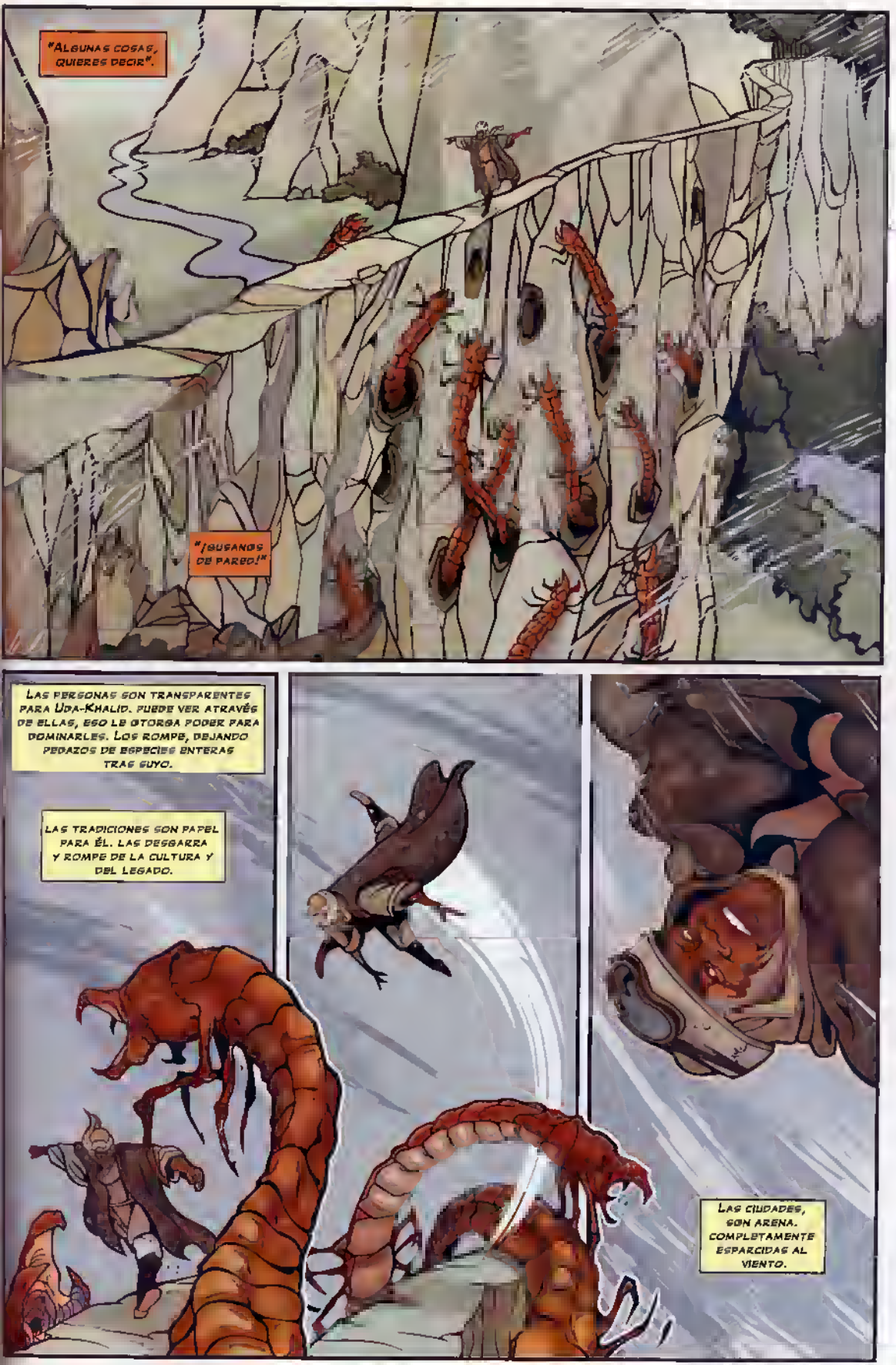
"Algunas cosas, quieres decir".
"¡Gusanos de pared!"
Las personas son transparentes para Uda-Khalid. Puede ver através de ellas, eso le otorga poder para dominarles. Los rompe, dejando pedazos de especies enteras tras suyo.
Las tradiciones son papel para él. Las desgarra y rompe de la cultura y del legado.
Las ciudades, son arena. completamente esparcidas al viento.

Un asesino, sí. había huído con crímenes.
Él lo había definido. con todo su sentido.
Le había dado ambición.
"Nunca había visto nada igual, ¿y tú?"
"Tampoco veo ningún tipo de arma, ¿tú sí?"
"¿Quién podría permitirse un caza recompensas como éste?"
"Avisemos a Uda-khalid."
SKRUUM

¿Has visto a dónde fue?
Estaba [illegible] montaña hace un momento.
¿Dónde podría haber ido?
¡No! No puede estar aquí— ¡No tan rápido!
Guardaís bién estos muros de intrusos del exterior.
Pero yo ya estoy [illegible] estos muros. Aquí ya no puedo ser una amenaza. Vuestro trabajo es protegerlos de las invasiones exteriores.
Ya no es una amenaza si esta dentro de los muros. Protegemos a Uda-Khalid de amenazas exteriores.
Manténte en tu puesto. Mantén los ojos abiertos.

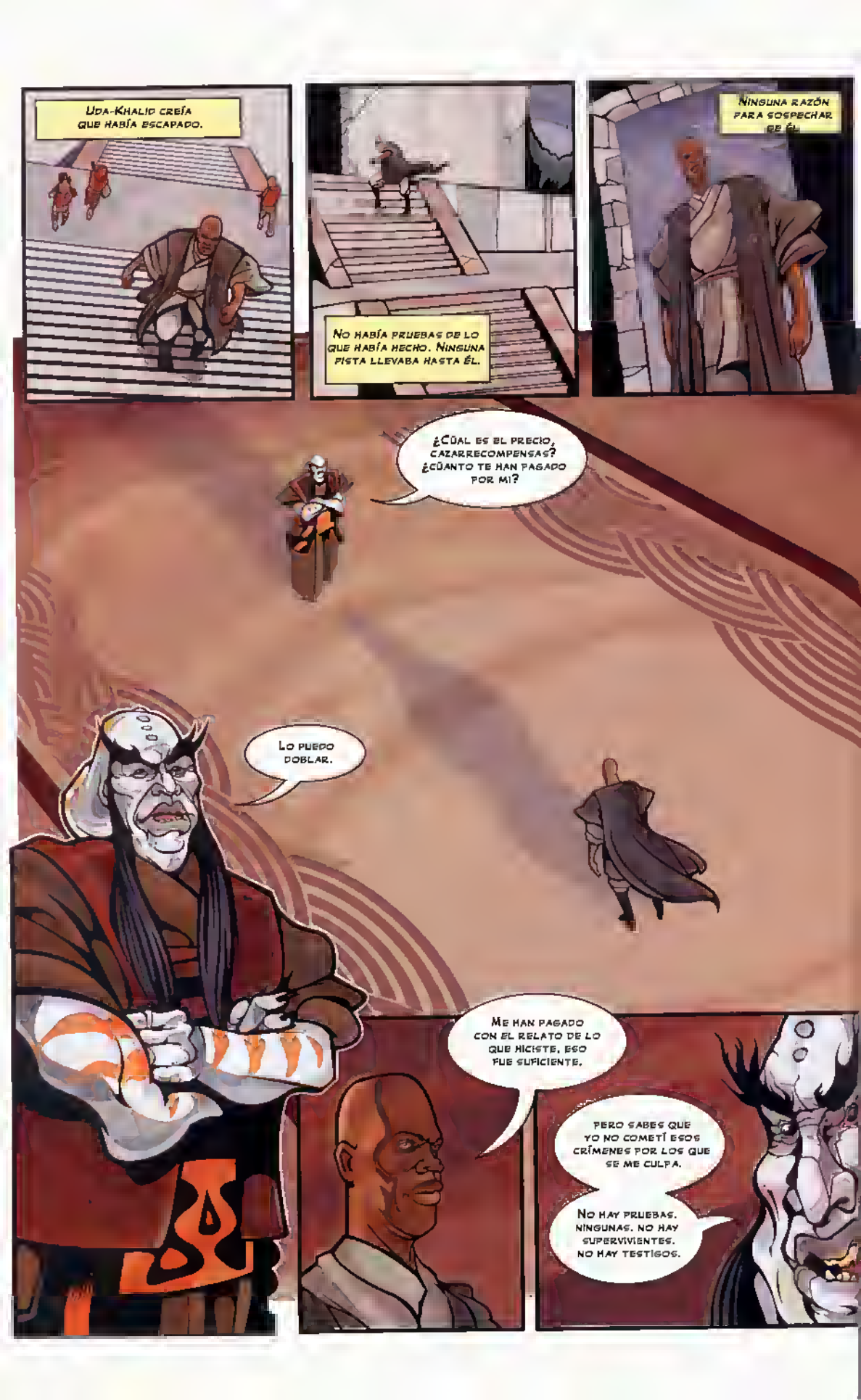
Uda-Khalid creía que había escapado.
No había pruebas de lo que había hecho. Ninguna pista llevaba hasta él.
Ninguna razón para sospechar de él.
¿Cúal es el precio, cazarrecompensas? ¿cúanto te han pagado por mi?
Lo puedo doblar.
Me han pagado con el relato de lo que hiciste, eso fue suficiente.
pero sabes que yo no cometí esos crímenes por los que se me culpa.
No hay pruebas. ningunas. no hay supervivientes. no hay testigos.

¿Ninguno?
Nadie escapa de sus crímenes.
"Nunca."
"Tus víctimas no tienen por que estar vivas para contarme el daño que se cometió contra ellas".
Ya he oído bastante, cazarrecompensas.
¿Quién te crees para poder juzgarme?

Soy uno con la Fuerza.
Soy Mace Windu, un caballero Jedi.
Muy bién
Hace ya mucho tiempo que no mato a un Jedi.

¡Mientes, Uda-Khalid!
Nunca has matado a un Jedi. Nosotros lo sabríamos.
VMMM
VMMM
Somos todos parte de la vida. Eso es lo que nos da nuestro poder. Es a lo que servimos.
¿Cómo lo has---? Nunca ví--- tan rápido---

Tan... despiadado... tan...
Tus víctimas se confundieron acerca de ti Khalid.
Era un objetivo pequeño.
Después de todo sí tenías corazón.
FIN.

PIEDRAS

"DEBO ADMITIR QUE ERA ENGREÍDO. INCLUSO ARROGANTE. ERA EL MEJOR DE MI CLASE..."

"PERO CON CATORCE AÑOS, TODAVÍA NO HABÍA CONSTRUIDO MI PRIMER SABLE-LÁSER..."

"ESE ERA UN MOTIVO DE PREOCUPACIÓN ENTRE MIS MAESTROS."

"EL CONSEJO JEDI SUGIRIÓ QUE ESTABA ASUSTADO."

"PERO ÚNICAMENTE BUSCABA EL DESAFÍO ADECUADO... LOS CRISTALES QUE HARÍAN ÚNICO A MI SABLE LÁSER."

"EL MAESTRO YODA ME ENVIÓ A HURIKANE, MÁS ALLÁ DEL BORDE EXTERIOR"

"ERA MI PRIMERA MISIÓN EN SOLITARIO..."

"...SABÍA LO QUE IBA A OCURRIR"

¡AAAAAAARGH!
DESPUÉS DE TODO, TENÍA MI PROPIO INGENIO

"...Y LA FUERZA..."
"...Y MIS PIES".
"PERO TODAVÍA NO HABÍA APRENDIDO AUTO-CONTROL..."
"... O RESPONSABILIDAD".
¡AHHHH!

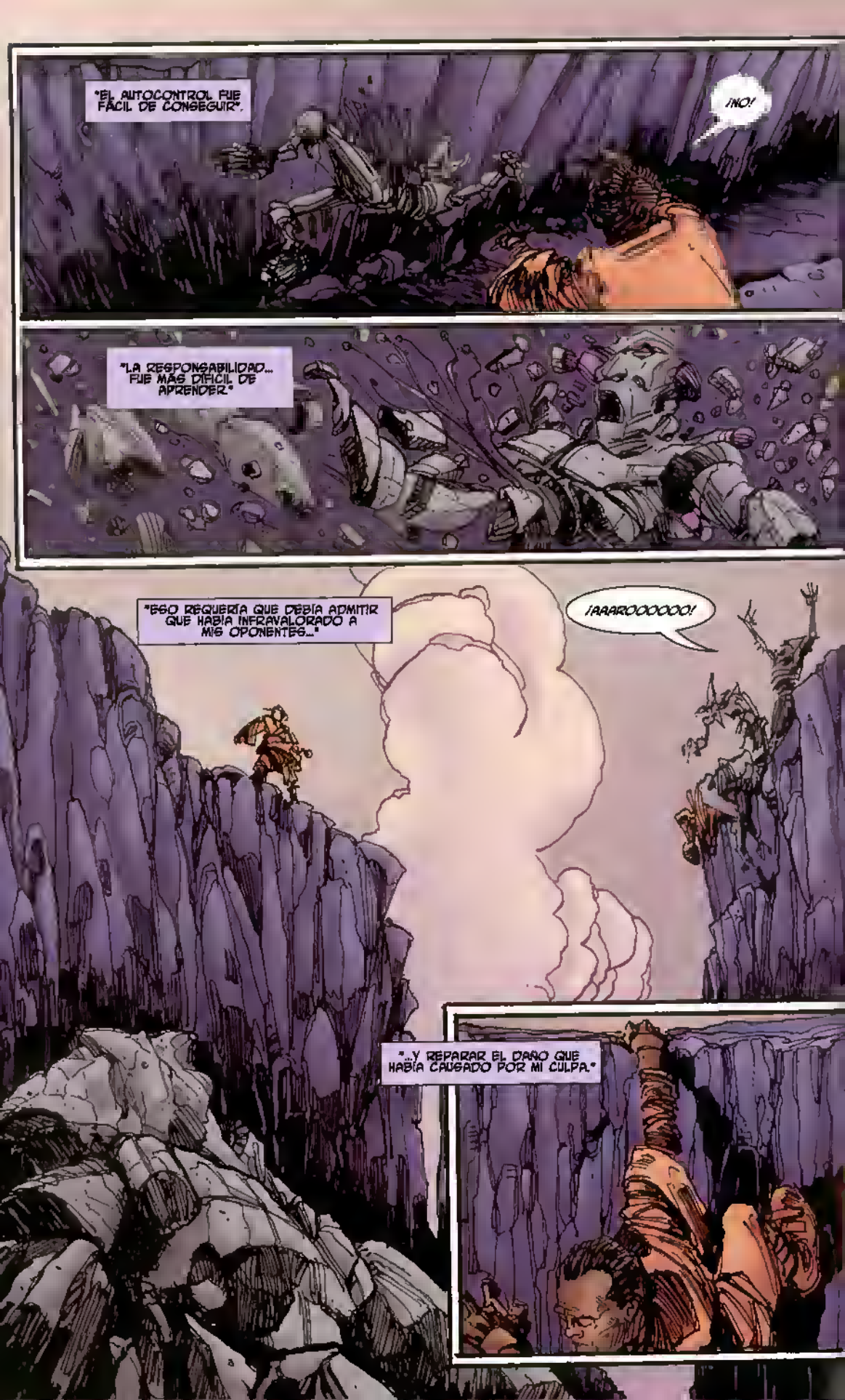
"EL AUTOCONTROL FUE FÁCIL DE CONSEGUIR".
¡NO!
"LA RESPONSABILIDAD... FUE MÁS DIFÍCIL DE APRENDER."
"ESO REQUERÍA QUE DEBÍA ADMITIR QUE HABÍA INFRAVALORADO A MIS OPONENTES..."
¡AAAROOOOOO!
"...Y REPARAR EL DAÑO QUE HABÍA CAUSADO POR MI CULPA."

POR FAVOR... DÉJAME AYUDAR.
"AHORA ENTENDÍA POR QUÉ UN JEDI DEBE ESTAR SEGURO..."
"PERO TAMBIÉN DEBE SER CUIDADOSO."
"...COMPROMETIDO..."
"...DESINTERESADO..."

"...Y HUMILDE".
"EN HURIKANE, ME CONVERTÍ EN UN CABALLERO JEDI, EN ESPÍRITU, NO EN TÍTULO".
"Y LA RECOMPENSA FUE EXTRAORDINARIA".
GRACIAS MUCHAS GRACIAS
Y AHORA, ¿QUIÉN ESTÁ LISTO PARA CONSTRUIR UN SABLE LUZ?
FIN.

EL SITH
EN LA
SOMBRA

ÉSTOS TATUAJES...
¿QUÉ ES LO QUE VES, PADAWAN?
"¡NO ES SOLO LA NIÑA, ES ESTA CIUDAD... ESTE PLANETA! ¡MAESTRO, ESTAS CRIATURAS-- SON SEGUIDORES DE LOS SITH!"
QUIZÁS. PERO DE MOMENTO... SIGUEN SOBRE TODO A LA COMIDA.
UN TATUAJE EN LA PIEL Y EL DESEO DE SOBREVIVIR SON VAGAS MUESTRAS DEL LADO OSCURO.
PERO INCLUSO CON NUESTRAS HABILIDADES, MAESTRO ... SÓLO SOMOS DOS CONTRA TODO UN PLANETA--
¡JEDI!

PUEDES SENTIR QUIÉNES SOMOS, INCLUSO EN ESTE LUGAR TAN TERRIBLE. LA FUERZA ES FUERTE EN TU INTERIOR. HÁZLE CASO Y ESCUCHA MIS PALABRAS.
ESTE PLANETA PRONTO MORIRÁ. TÚ NO. MÁRCHATE AHORA.
BUSCA EN TU INTERIOR AQUELLA PARTE QUE TE DICE QUE NO MIENTO.

UN ANTIGUO TEMPLO DE GRAN PODER ESTÁ CERCA. SIENTO SU PRESENCIA, PADAWAN.
ES HORA QUE LLEVES LA DELANTERA.
VEAMOS LO QUE HAS APRENDIDO.
MAESTRO... SI ALIMENTA A SU ENEMIGO ¿ACASO NO LO FORTALECE?
NO PADAWAN. TU MISMO TE FORTALECES, FORTALECES A LA FUERZA. Y CON ESO DEBILITAS EL PROPIO LADO OSCURO DE TU ENEMIGO.

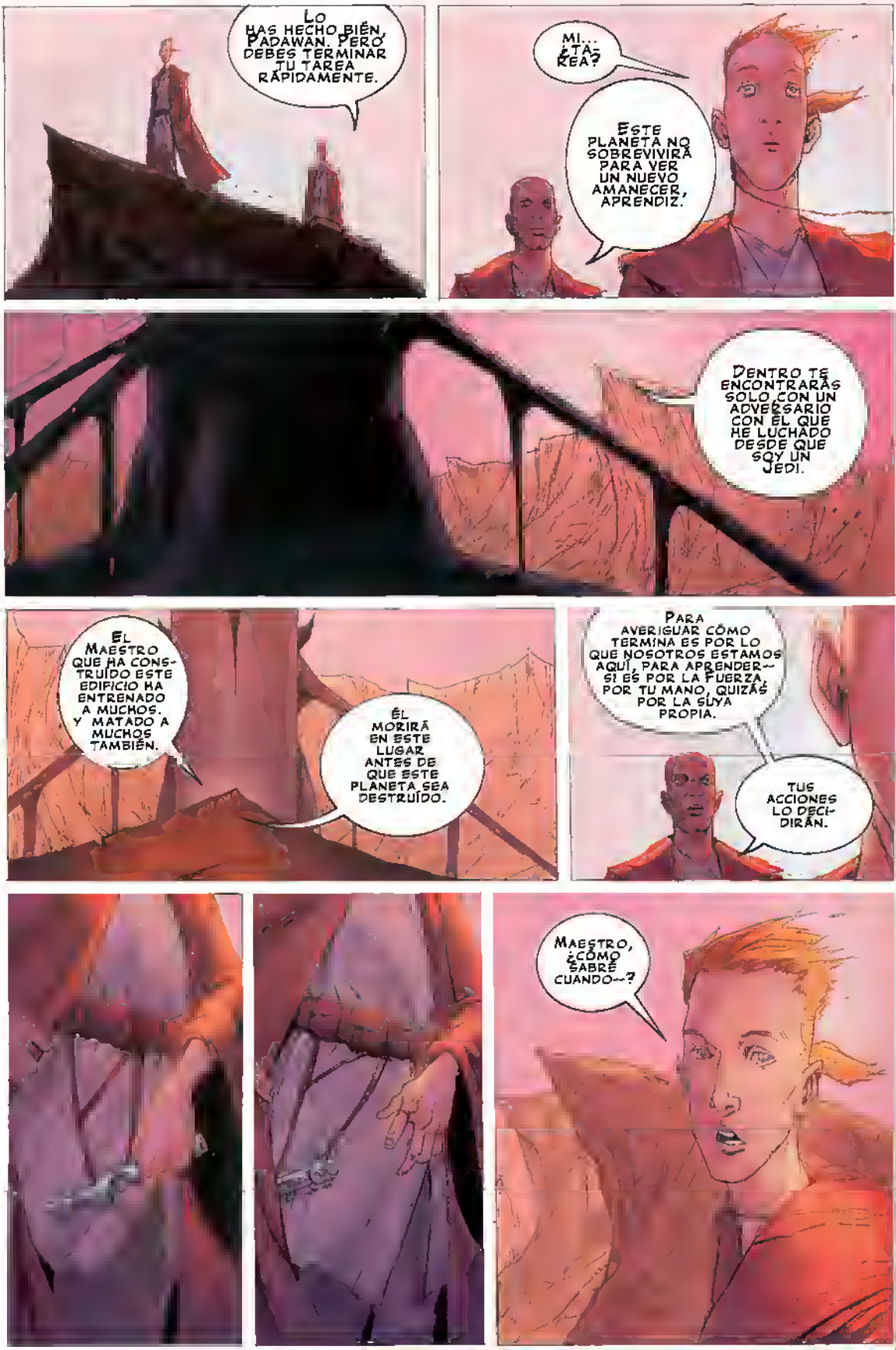
LO HAS HECHO BIÉN, PADAWAN. PERO DEBES TERMINAR TU TAREA RÁPIDAMENTE.
MI... ¿TAREA?
ESTE PLANETA NO SOBREVIVIRÁ PARA VER UN NUEVO AMANECER, APRENDIZ.
DENTRO TE ENCONTRARÁS SOLO CON UN ADVERSARIO CON EL QUE HE LUCHADO DESDE QUE SOY UN JEDI.
EL MAESTRO QUE HA CONSTRUIDO ESTE EDIFICIO HA ENTRENADO A MUCHOS. Y MATADO A MUCHOS TAMBIÉN.
ÉL MORIRÁ EN ESTE LUGAR ANTES DE QUE ESTE PLANETA SEA DESTRUIDO.
PARA AVERIGUAR CÓMO TERMINA ES POR LO QUE NOSOTROS ESTAMOS AQUÍ, PARA APRENDER-- SI ES POR LA FUERZA, POR TU MANO, QUIZÁS POR LA SUYA PROPIA.
TUS ACCIONES LO DECIDIRÁN.
MAESTRO, ¿CÓMO SABRÉ CUANDO--?

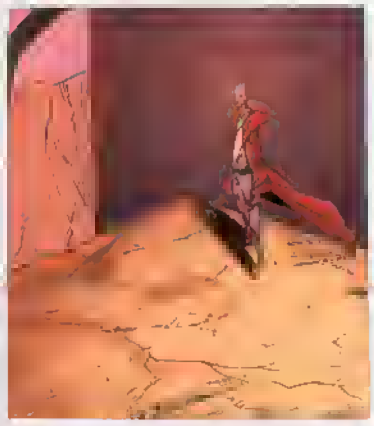

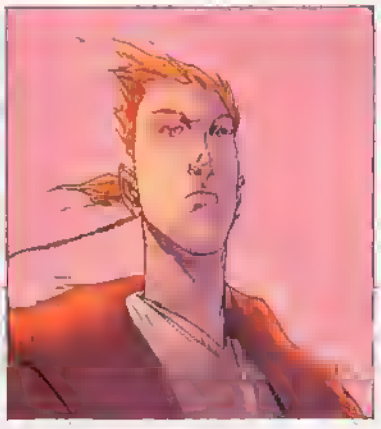

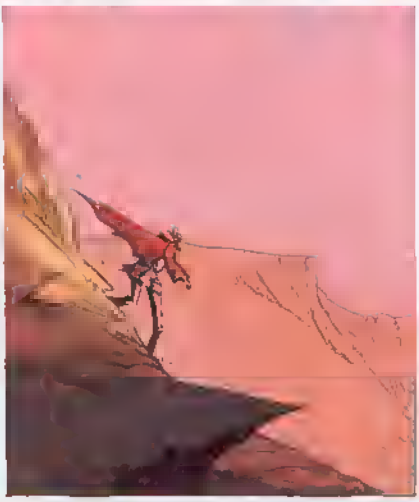
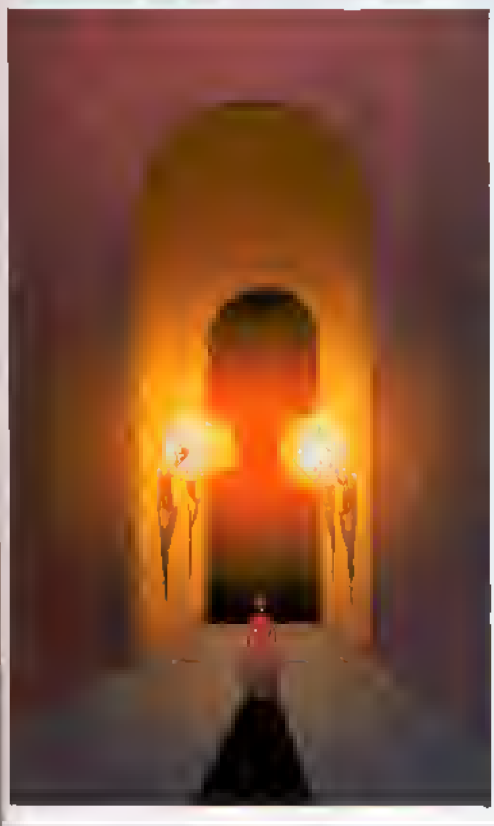
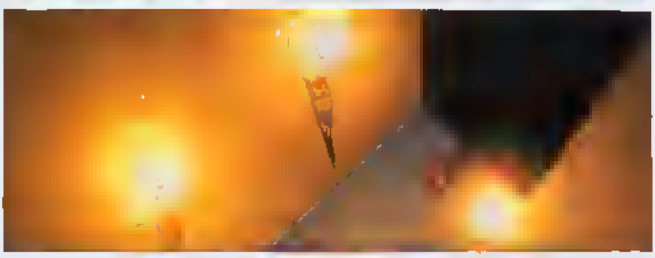

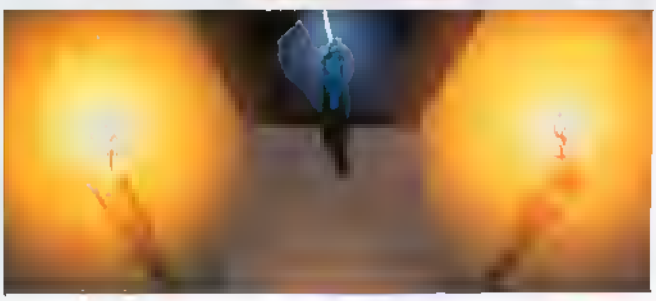

SKRT
SKRT
SKRT
SKRT
SKRT
SKRT

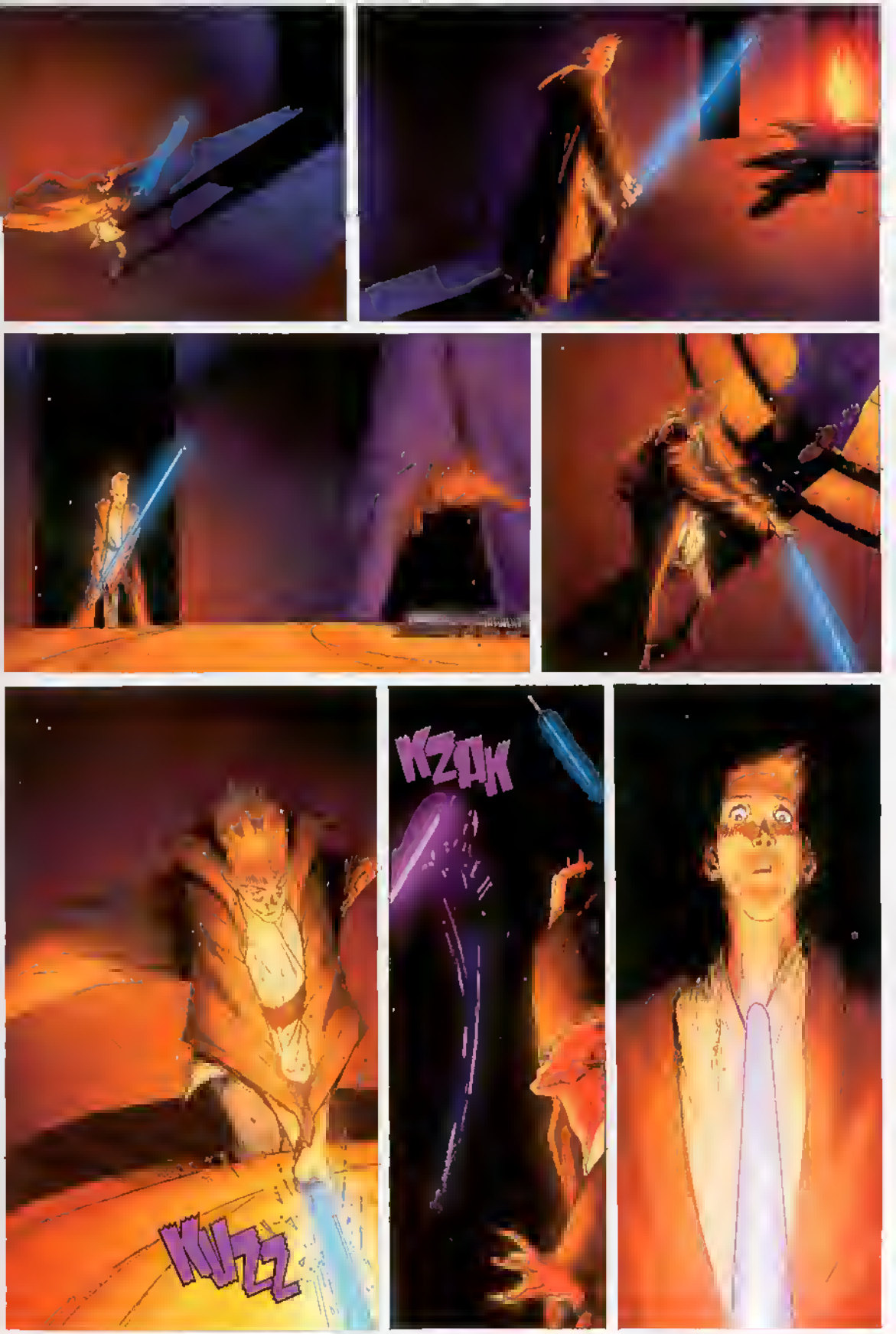
KZOK
KNZZ

MAESTRO, NO ENTIENDO...
EL LADO OSCURO VIVE DENTRO DE ESTE TEMPLO, PADAWAN, PERO NO POR QUE SEA SITH. LA OSCURIDAD ESTÁ EN TU INTERIOR.
PERO USTED DIJO--
DIJE LO QUE DIJE, Y ERA CIERTO. ESCUCHASTE LO QUE ESCUCHASTE, Y ERA FALSO.
¡¿PORQUÉ ME TRAJO HASTA AQUÍ?!
¿A UN TEMPLO SITH? POR QUÉ HAY MALDAD EN EL UNIVERSO.
¿A UN PLANETA MORIBUNDO? PORQUE, DE HECHO, TODOS MORIMOS. PERO LA FUERZA PERMANECE.
UN VERDADERO JEDI NO SIRVE A NADIE MÁS...
...SIN IMPORTARLE LA ÉPOCA O LUGAR O EL MIEDO A MORIR.
SI MAESTRO. USTED ASI ME LO ENSEÑÓ.
¿TAMBIÉN TE ENSEÑÉ A TENER MIEDO?
¿IRA? ¿ORGULLO? NO TE ENSEÑÉ NADA DE ESO.
APRENDERÉ...
TU TAREA AQUÍ ESTA COMPLETA. AHORA DEBEMOS IRNOS.
HAS FALLADO EN TU MISIÓN.

fin.

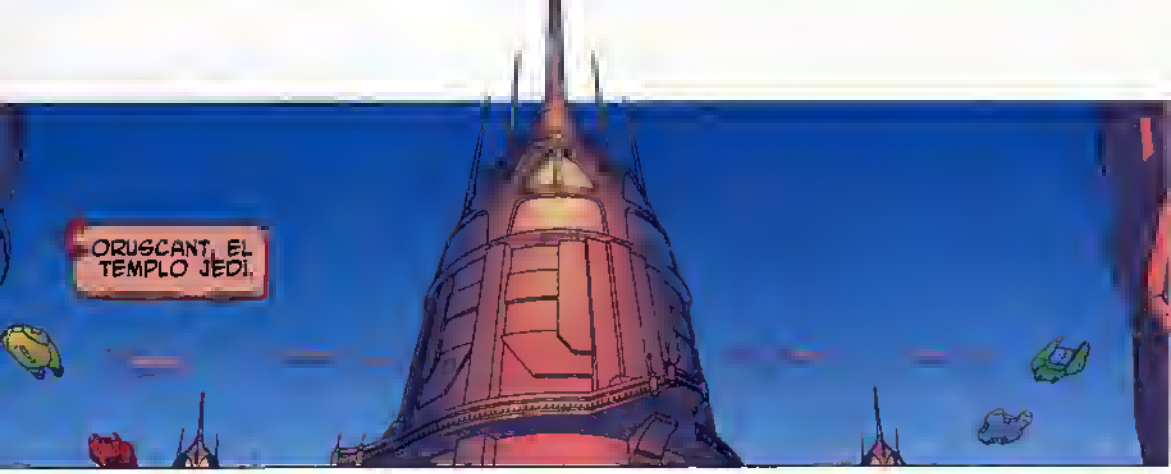
CORUSCANT, EL TEMPLO JEDI.

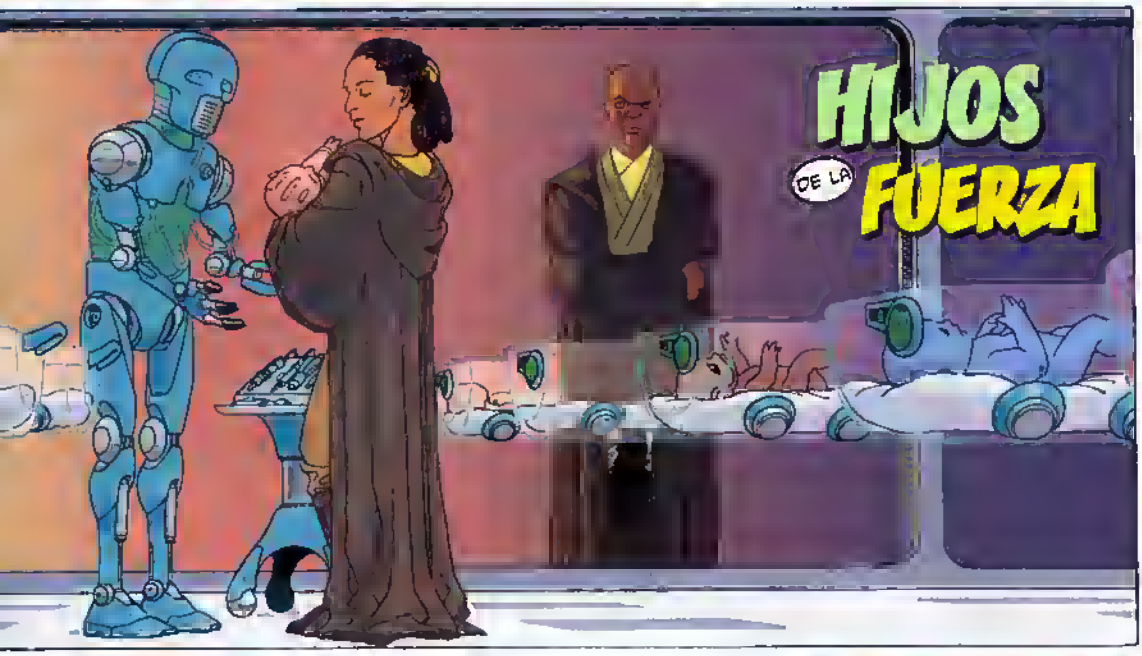
HIJOS
DE LA
FUERZA

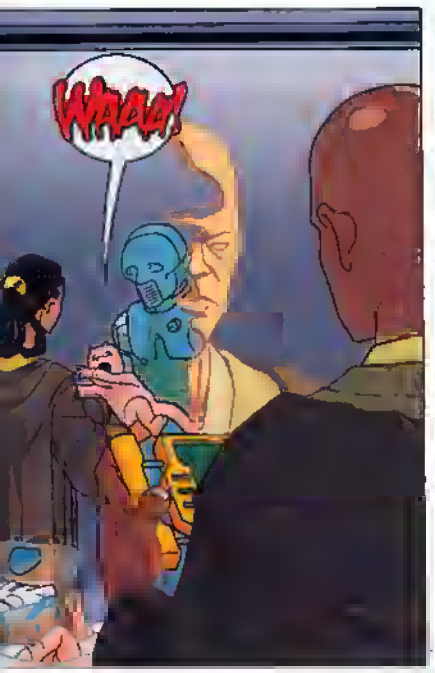
WAAAA!

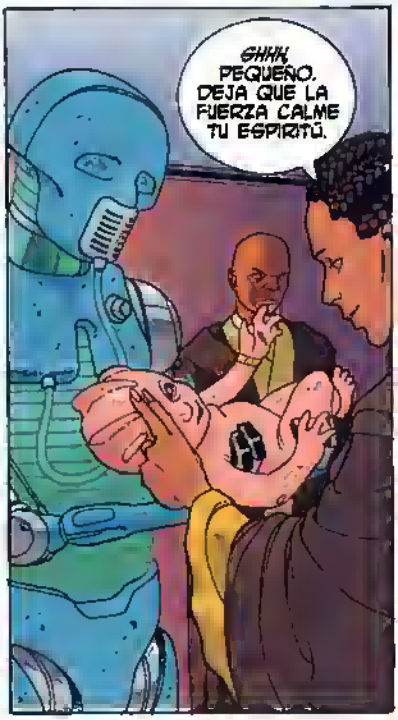
SHHH, PEQUEÑO. DEJA QUE LA FUERZA CALME TU ESPÍRITU.

¿LE PREOCUPA ALGO, MAESTRO WINDU?

NADA QUE NO SE SOLUCIONE CON UN POCO DE MEDITACIÓN.
TE LA HAS ARREGLADO BIEN CON TU PRIMERA EXTRACCIÓN JEDI, DEPA.

ESTE NIÑO PRONTO COMENZARÁ SU ENTRENAMIENTO COMO YA LO HICIERON ANTES LOS OTROS--
--- SIGUIENDO EL CAMINO JEDI PARA EL RESTO DE SU VIDA.
Y, CON EL TIEMPO, SERÁ ELEGIDO COMO PADAWAN, TAL COMO YO HICE CONTIGO.

POR LO QUE ESTOY AGRADECIDA MAESTRO.
SIN EMBARGO ESTA MISIÓN ME TRAE PENSAMIENTOS CONFLICTIVOS.
ME PREGUNTO, ¿ACASO NO ES CRUEL SEPARAR A UN NIÑO DE SUS PADRES DE ESTA MANERA?

EL CAMINO DE UN JEDI DEBE SER INDIVIDUAL Y CONCENTRADO. NO HAY LUGAR PARA ATADURAS AFECTIVAS.
LOS MANDATOS DE LA ORDEN JEDI NO SON ARBITRARIOS. EXISTEN DE ESA MANERA POR UNA RAZÓN.

LO SÉ.. ES SÓLO QUE..
... AÚN SIN HABER CONOCIDO A MIS PADRES, A VECES SUEÑO CON ELLOS..

... O, AL MENOS, CON PERSONAS QUE CREO PUEDAN SER MIS PADRES.
DEPA SI QUIERES LLEGAR A SER UN CABALLERO JEDI, DEBES DESHACERTE DE ESA CLASE DE EMOCIONES DISTRAYENTES.
"ESA ES LA VERDADERA RAZÓN POR LA QUE LOS JEDI EN POTENCIA SON COGIDOS CUANDO SON NIÑOS"
"SI COMENZÁRAMOS A ENTRENARLES DURANTE SU ADOLESCENCIA, EL ESTUDIANTE TENDRÍA DEMASIADOS SENTIMIENTOS CONFLICTIVOS -- Y ESO PODRÍA LLEVARLE AL LADO OSCURO".
"NUESTRO PROPÓSITO ES SERVIR COMO LOS GUARDIANES DE LA PAZ EN LA REPÚBLICA. PERO SOMOS POCOS EN NÚMERO HOY EN DÍA, POR LO QUE DEBEMOS ESFORZARNOS EN MANTENER VIVAS NUESTRAS TRADICIONES."
SOLO HACEMOS LO QUE ES NECESARIO PARA EL BIENESTAR DE LA GALAXIA – LO CORRECTO EN LA FUERZA.
POR SUPUESTO, ESTÁ EN LO CIERTO, MAESTRO WINDU. ADMITO SU GRAN SABIDURÍA.
LA SABIDURÍA COMIENZA CON EL CUESTIONAMIENTO...

click
... MIENTRAS QUE DEJEMOS QUE LA *FUERZA* NOS GUÍE HASTA LAS RESPUESTAS *CORRECTAS*.
FZZZZZT!

TANTOS NIÑOS...
TIK
FFZT
AAGH!
FWOOM

¡VIANNA D'POW!
VMM

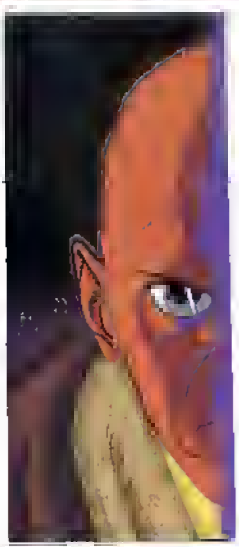

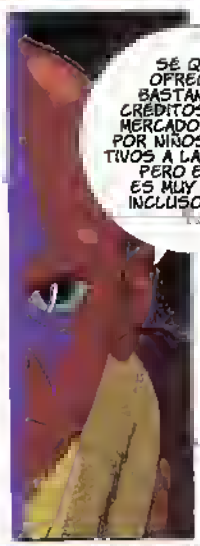
SÉ QUE OFRECEN BASTANTES CRÉDITOS EN EL MERCADO NEGRO POR NIÑOS SENSITIVOS A LA FUERZA. PERO ESTO ES MUY BAJO INCLUSO PARA

NO ME HAGAS HACER ALGO QUE PUEDAS LAMENTAR, MACE.

NO NECESITO A LA FUERZA PARA SABER QUE NO VAS A DAÑAR A TU PROPIA RECOMPENSA.

BTEW
BTEW
BTEW

ZWAP
BTEW
BTEW
TRAAASSHH
ZWAP
WAAHHH!

WWHHAAA

AAAHH!

¿TIENES ALGUNA IDEA DE LO DIFICIL QUE ES HACER QUE SE VUELVAN A DORMIR?

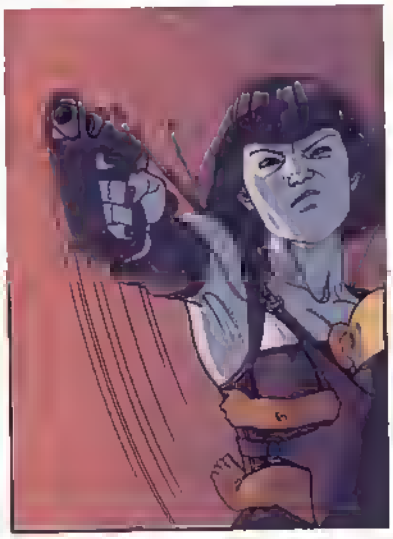

THUD
CLACK

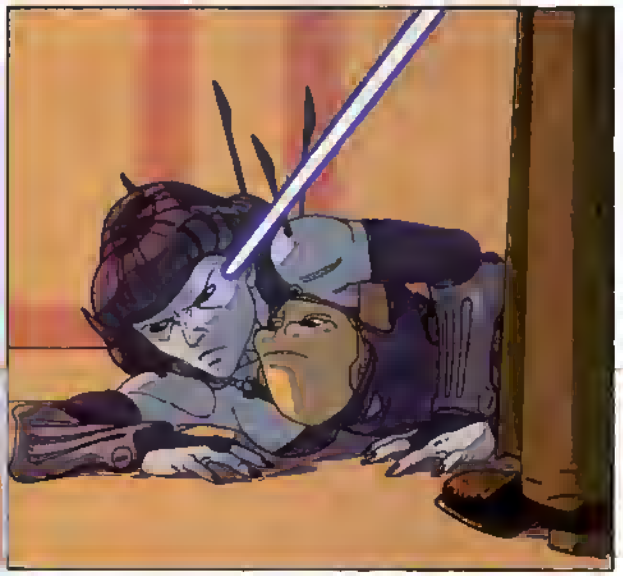

¿ES ÉSTE MODO DE TRATAR A UNA DAMA?

TUS ENCANTOS ZELTRON NO FUNCIONAN CONMIGO, VIANNA.
AH. ES CIERTO... A UN JEDI NO SE LE PERMITE AMAR...
...UNA ORDEN DE MONJES CUYA ARMA MÁS PRECIADA ES SU ESPADA DE ENERGÍA...

... UN SIQUIATRA DEBERIA TENER UNA CITA CON MUCHOS DE VOSOTROS.
BASTA.
¿PARA QUIEN TRABAJAS? ¿LOS HUTTS? ¿SOL NEGRO?
LO HAS ENTENDIDO TODO MAL, COMO SIEMPRE, MACE. NO ESTOY VENDIENDO TUS "BEBES DE LA FUERZA" EN EL MERCADO NEGRO.
TRABAJO PARA LOS PADRES DEL CHICO.
SOLO QUIEREN QUE VUELVA SU BEBE.
ESO NO ES POSIBLE... PODRIA SER MUY PELIGROSO DEVOLVER EL NIÑO -- SU ENTRENAMIENTO YA HA COMENZADO.
ADEMAS... ES UN GRAN HONOR QUE SU RETOÑO SEA ELEGIDO POR LA ORDEN JEDI, ESO --

¡¿QUIÉN TE DA EL DERECHO A ESCOGERLOS?!
¿A OBLIGAR A ESOS NIÑOS A SOPORTAR UNA VIDA PLAGADA DE TRADICIONES ARCAICAS?

HAY MÁS COSAS EN LA VIDA QUE EL "HONOR" Y TU MALDITA ORDEN.

...COMO EL AMOR QUE SE COMPARTE ENTRE UN HIJO Y SUS PADRES.
PERO *ESO* ES ALGO SOBRE LO QUE NO TIENES NI LA *MENOR* IDEA

HMM.
...O TAL VEZ SÍ LO ENTIENDAS DESPUÉS DE TODO...

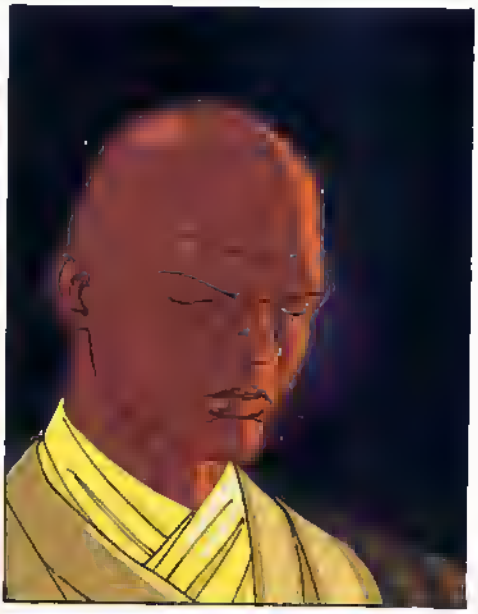

"TAL VEZ".

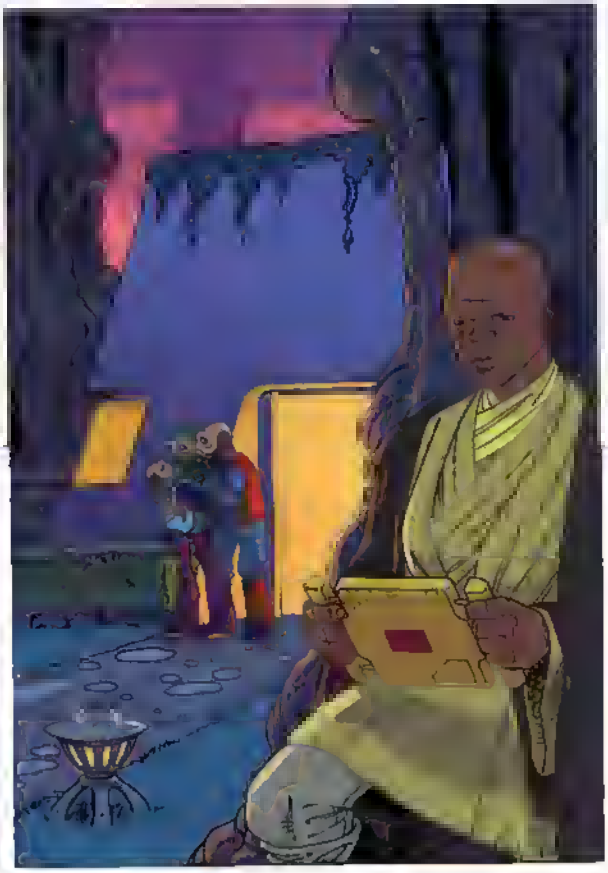

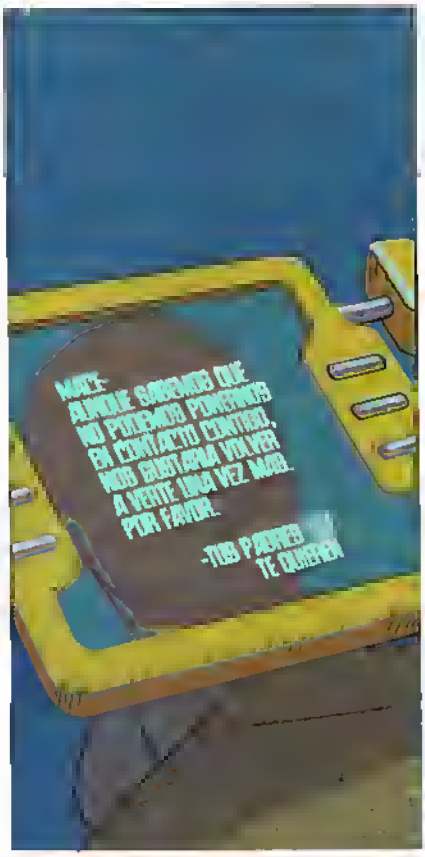
MAMÁ:
AUNQUE SABEMOS QUE NO PODEMOS PONERNOS EN CONTACTO CONTIGO, NOS GUSTARÍA VOLVER A VERTE UNA VEZ MÁS. POR FAVOR.
-TUS PADRES TE QUIEREN

BUSPAC

FIN.